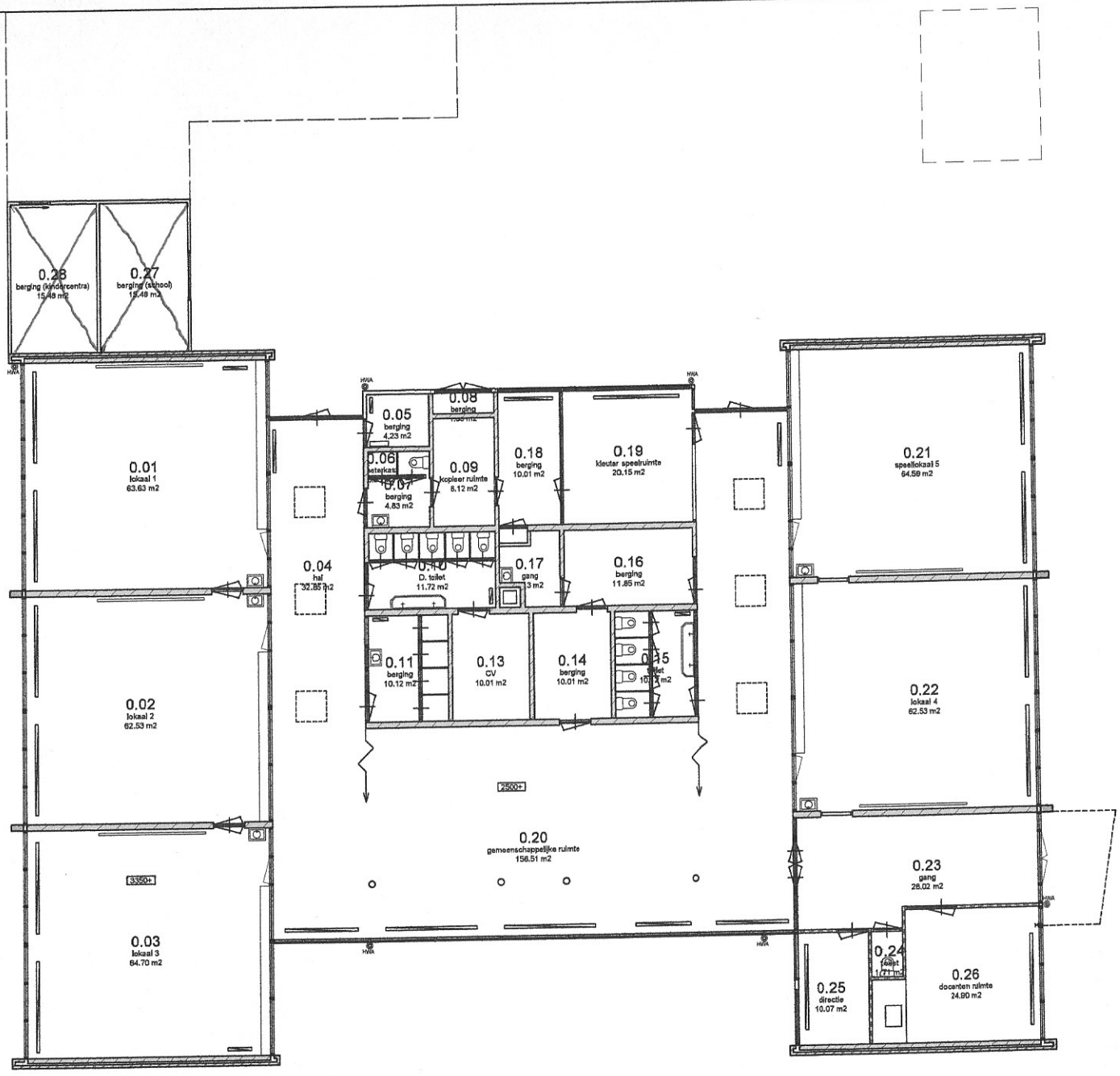

renvooi
bestaand
buitenwand
metsalwerk
kalkzandsteen
HSB scheidingswa
lichte schaidingswa

GPO WN
Gereformeerd Primair Onderwijs West-Nederland
GPO-WN
's Molenaarsweg 1
2401 LL, Alphen aan den Rijn
Telefoon: +31 (0) 172-418830
Fax : +31 (0) 172-418839
Website : www.gpown.nl
Email : secretariaat@gpown.nl

sineth
Sineth Engineering B.V.
Stationsplein N-O 262
1117 CJ Schiphol
Telefoon: +31 (0) 20 348 4165
Fax : +31 (0) 20 348 4188
Website : www.sineth.nl
Email : info@sineth.nl

Wijziging:
A
B
C
D
E

Fase: Bestaa

Project:
G.B.S. De Driemaster
Randweg 3

Onderdeel:
Plattegrond

School:
G.B.S. De Driemaster
Randweg 3
2983 AL, Ridderkerk
Telefoon: 0180 - 411500
Fax:
E-mail: directie@de3master.nl
Website: www.de3master.nl

Bestand: 109_DE
Projectnummer: 109
Stadnummer: BG

Datum: - - | Schaal: 1:100 | Formaat: A2 | Getekend: DvO

BG